Meine Kriegserinnerungen auf Schlachtschiff „Scharnhorst"

5-557

NH 101558

NH 101558

Zur Erinnerung an Kriegsweihnachten 1939

Kommando Schlachtschiff „Scharnhorst"

Mein erstes Bordkommando.

„Gneisenau"

Blick durch's „Bullauge"

„Laboe."

Kieler-Hafen

„Vereiste Nordsee."

Winter 1939/40.

Steuerbord

Buganker im Winterkleid.

Backbord

Vereiste Reeling.

Krachend bahnt sich der Bug seinen Weg durch's Eis.

Zurück in Kielerhafen (im Hintergr. „Laboe")

Über Nacht, wie verzaubert.

Im „Märchen-Zuckerland".

Kieler Bucht vereist.

Minus 20°

Begegnung mit einem Vorpostenboot.

Winter 1939/40.

Im Hafen festgefroren.

Kalte Ohren.

Kieler —

Hafen

vereist.

Bootsverkehr ist eingestellt,

deshalb

zu Fuß an Land.

Turm A. u B. im Winterkleid.

Drohend – Kalt.

NH 101568

Zielschiff „Hessen" wird als Eisbrecher eingesetzt.

NH 101570

Linke Bugwelle bei ruhiger See.

Land in Sicht.

NH 101569

Glied an Glied.

NH 101571

Blick auf Vorback u. Vorschiff.

„Schmerling" in guter Laune,

insbesondere Samstags beim „Arbeitsdienst"

NH 102527

NH 102527

Beim „Geschützreinigen."

NH 102528

Hot Weg.

Ständige Begleiter!

„Auch für Euch fällt etwas ab." (im Hintergrunde S.S. Gneisenau.)

Dem Kielwasser folgend...

Vor dem Schneesturm.

Sonnenuntergang auf See.

Fahrt durch den Kaiser-Wilhelm-Kanal.

Im Fahrwasser des Schleppers.

Fünf Brücken überspannen den K.W.Kanal.

Gleich wird die Rensburger Hochbrücke passiert.

Rensburg wird passiert.

Kolonialschule Rensburg.

Gar zu schnell entzieht sich dieser Anblick unsern Augen.

Reinschiff auf der Schanz.

NH 102535

Weihnachten 1939.

im Wilhelmshaven.

NH 102536

NH 102537

Beim Festmachen an Boje A. 12.

Blick auf Backbord.

NH 102531

Achterer Signalmast.

NH 102529

Sturzsee über Vorback.

NH 102530

Salve—Feuer.

Nach Feindesfahrt

Zurück in Heimathafen.

(Kieler-hafen.)

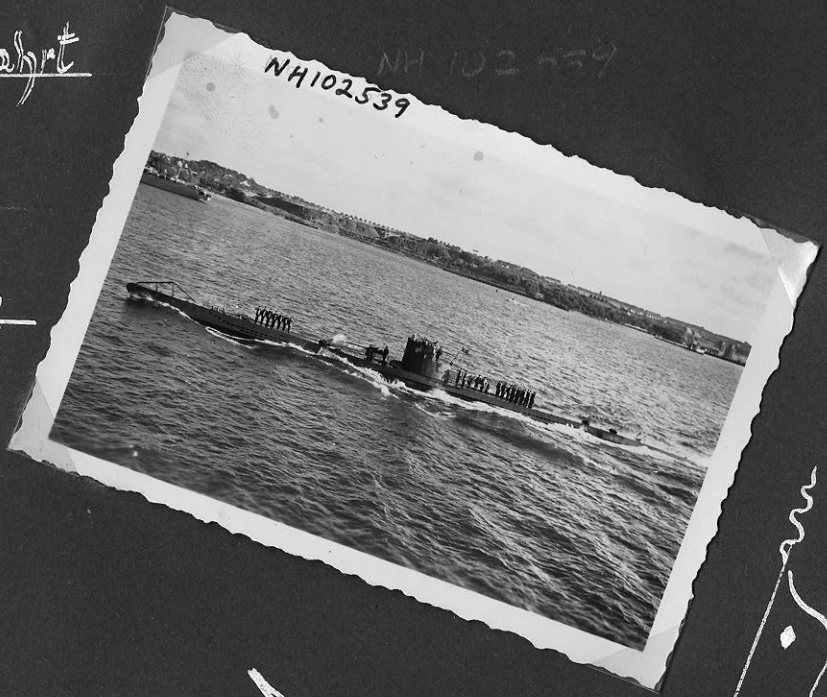

NH 102540

Linienschiff Schlesien.

NH 102541

Zerstörer in Kiellinie.

NH 102542

Sperrbrecher bahnt einem U.boot den Weg durch Eis, in die freie See.

NH 102532

Trotz eisiger Kälte
ist jeder auf seinem Posten.

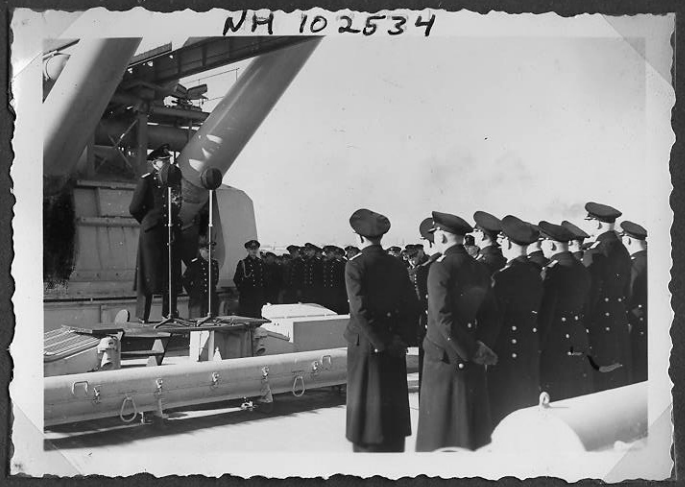

Der Kommandant spricht.

K.boot.

Bootsmaat der Wache.

Schanze u. Turm C.

NH 102543

An der Pier in Wilhelmsh.

NH 102547

Klar zum

Zerstörer

NH 102548

Auslaufen.

Proviant Übernahme.

Schornstein (von oben gesehen)

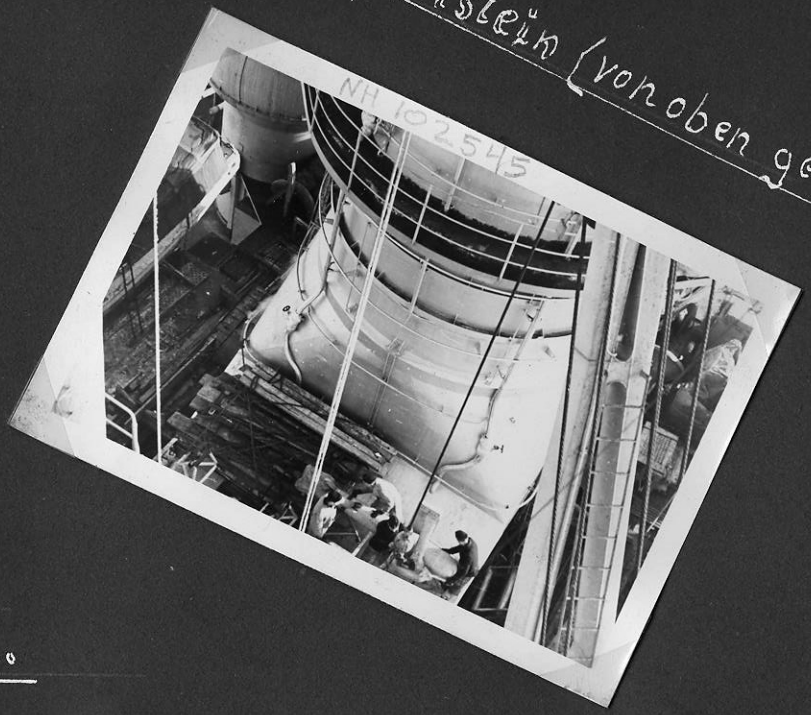

Vormarg wird gepönt.

Gefallene engl. Flieger beim Grossangriff auf Wilhelmshafen. 1939.